Kelder -1

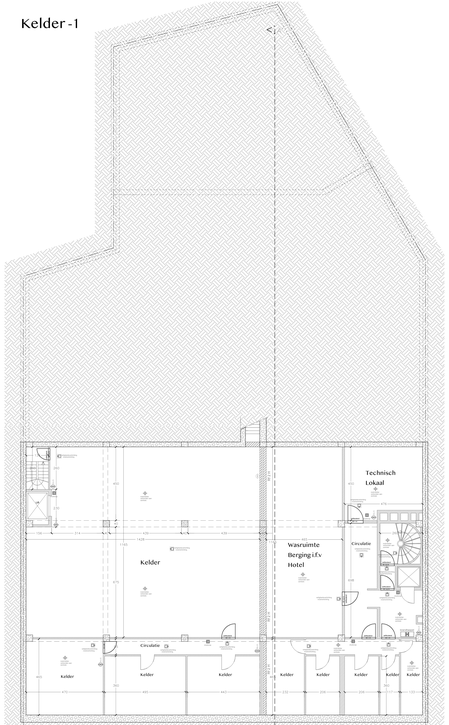

Gelijkvloers +0

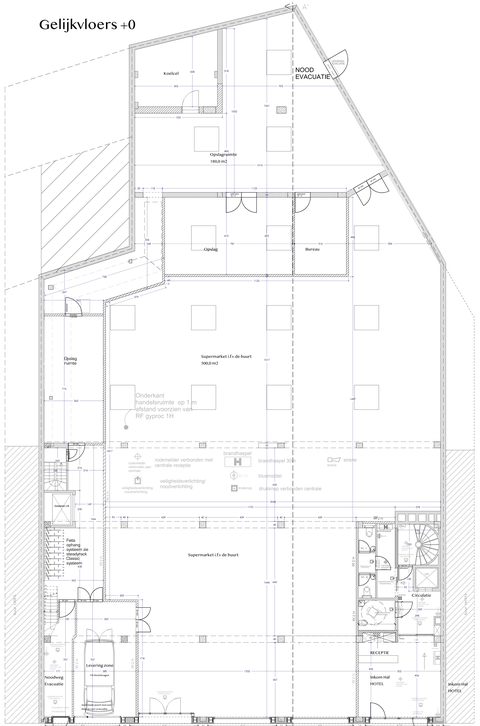

Verdiep 1

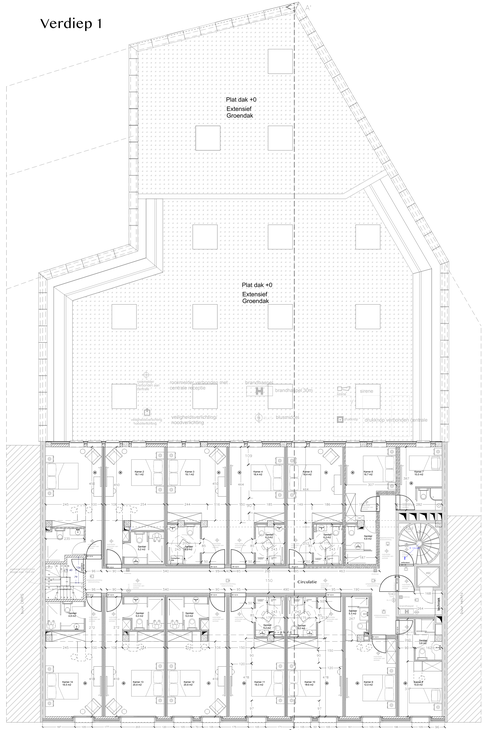

Verdiep 2 & 3

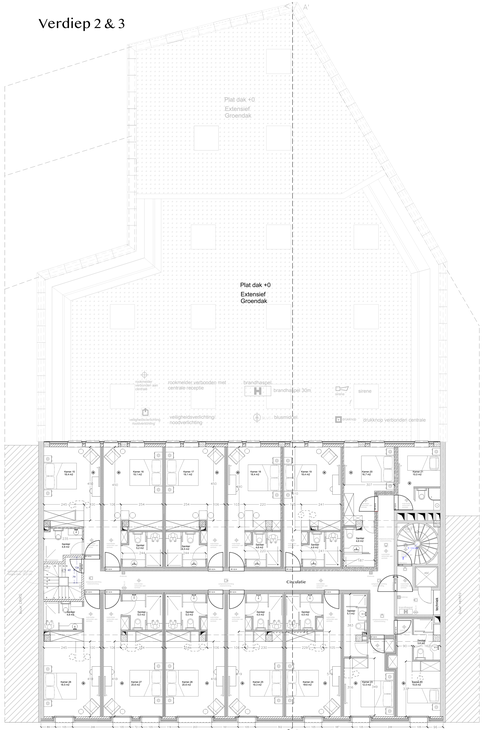

Dakenplan

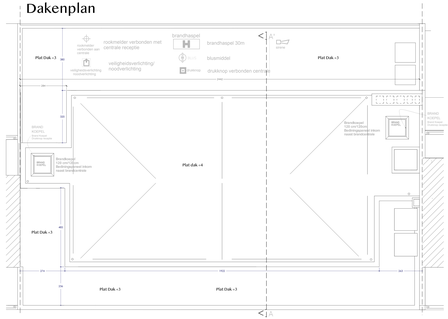



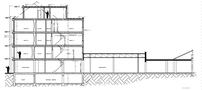

Verdiep 4

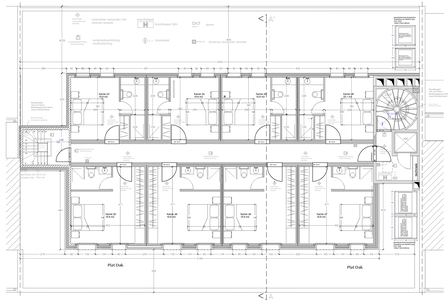

BRANDBEVEILIGING / BRANDBEVEILIGING
Eisen brandweerdienst

- Alle glasbreds = RF 1H30
- Alle sanitair lokaal compartimentering = RF 1H30
- Alle deuren = RF 1H30
- De trappen = RF 1H30
- Alle deuren van de kamers = RF 30min

BRANDALARM KNOP	BRANDALARM KNOP
HOOFDTRAP DEURBEL	RODKAS DEUR
PUTTENMAAR BRANDMELDER	BRAND DRPEL

ARCHITECT

Koca Architects & Partners

Tekener: 22/06/24 — Plan nr: 2/3

BOUWAANVRAAG
Kortrijksesteenweg 1 Gent, Ringlaan 2 Sint-Denijs-Westrem
Nieuwe hotel

Provincie : ORVOZG
Gemeente : Scheldewerf

Project :
Nieuwbouw project :
Renovatiemaatregelen van een gravitatiebeginbloeiers tot Ode verdiepen en een voorzorgs(blik verdiepingi
Aanpassingen van de bestaande parkeerplaats met oplaadpunten voor oplaadpunten bij gebruikers

Ligging : Kortrijksesteenweg 1 Gent-Ring
9230 Scheldewerf

Ref. plan: 1a / 1 B

Bouwheer :
Yakina Holdings
Kortrijksesteenweg 1
9230 Scheldewerf

Architect :
Koca Architects & Partners
Ringlaan 2
9300 Aalst
tel.: 0485 / 70 54 30 - e-mail : info@kocaarchitects.com

Schaal: 1/50
Datum: 01/10/2024

Tekener: Koca Architects & Partners
Kortrijksesteenweg 1 Gent-Ring

Bijlagen: Hernieuwbaar project 01-10-2024
- Aangepast aan uitbreiding verstraeyen 01-01-2024

Alle rechten van intellectuele eigendom voorbehouden.
Niets van deze tekeningen mag zonder de voorafgaande toestemming van de auteur(s) van de architectuurtekeningen kopiëren, ook niet gedeelte van de tekeningen, ook niet voor gebruik binnen de eigen onderneming.
Ook mag niemand zonder toestemming van de auteur(s) van de tekeningen de daarin vervatte ideeën en principes, zoals die uitmaken grafisch en verbal, ook niet gedeelte van deze, ter beschikking aan derden stellen of hun ter inzicht brengen, ook niet voor gebruik binnen de eigen onderneming.
Overtreding van deze bepalingen is strafbaar krachtens de Wet op de Auteurs- en Naburige rechten (wet van 30 juni 1994).
Ingeval van schadeplichtige overtreding hebben rechthebbenden ook recht op de vergoeding van de daaruit voortvloeiende schade.
Ingeval van schadeplichtige overtreding hebben rechthebbenden ook recht op de vergoeding van de daaruit voortvloeiende schade.